

Carta delle proprietà pubbliche

- Fabbricati di proprietà comunale**
- Terreni di proprietà comunale**
- 1 SEDE MUNICIPALE
- 10 IMPIANTI SPORTIVI VIA KEENEY
- 11 PALAZZETTO DELLO SPORT
- 12 TORRE FEDERICIANA
- 13 EX SEDE COMUNALE PALAZZO GORGIONI - BIBLIOTECA
- 14 LOCALI EX COMBATTENTI
- 15 TORRE DELL'OROLOGIO
- 16 SCUOLA PRIMARIA 2° POLO "GERENGA RE" VIA DELLA LIBERTÀ
- 17 SCUOLA PRIMARIA VIA DELLA CONSOLAZIONE 1° POLO "DON LORENZO MILANI"
- 2 CENTRO POLIVALENTE - CENTRO
- 3 SCUOLA DELL'INFANZIA 2° POLO "GERENGA RE" VIA TURATI
- 4 EX SEDE COMUNALE VIA TURATI
- 5 MERCATO COPERTO DEI FIORI
- 6 LOCALI COMMERCIALI PERTINENZA MERCATO DEI FIORI
- 7 AREA MERCATALE VIA EMILIA
- 8 CENTRO SERVIZI ZONA ARTIGIANALE
- 9 IMPIANTO SOLLEVAMENTO PORSANO
- 19 SCUOLA DELL'INFANZIA VIA VESGIE
- 20 SCUOLA PRIMARIA 2° POLO "GERENGA RE" VIA OTRANTO
- 20 SCUOLA DELL'INFANZIA 1° POLO "DON LORENZO MILANI" VIA DELEDDA
- 21 PROPRIETÀ PER L'AREA ALLOGGIO VIA DE NICOLA F.20 H.1346 S.10
- 22 PROPRIETÀ PER L'AREA ALLOGGIO VIA DE NICOLA F.20 H.1346 S.10
- 23 PROPRIETÀ PER L'AREA ALLOGGIO VIA MARCONI F.20 H.1238 S.1
- 24 AREA DESTINATA A MERCATO GIORNALIERO ZONA 167 PRP
- 25 AREA DESTINATA A PARCO ZONA 167 PRP
- 26 TERRENI DESTINATI AD EDILIZIA RESIDENZIALE PUBBLICA ZONA 167 PRP
- 27 CIMITERO
- 28 STRUTTURA CONTRADA TROZZA EX MATTAROLO CENTRO DEURMO
- 29 TERRENO AGRICOLO FICHELLA
- 30 TERRENO AREA VERDE ATTREZZATA VIA FRILLI
- 31 TERRENO CONCESSO IN SEP. SUP. 140° VIA DE NICOLA
- 32 TERRENO IMPIANTI SPORTIVI - CAMPO DA CALCIO VIA MARCHE
- 33 TERRENO LOCALI EX SEP - SEDE GROCE ROSSA
- 34 TERRENO PARCO VILLA COMUNALE
- 35 TERRENO VORAGINE VIA CASSARA
- 36 TERRENO VORAGINE VIA PANTALELLA

- Destinazione d'uso dei terreni di proprietà comunale**
- Area a servizio delle zone produttive
- Area per attrezzature di interesse generale- tecnologiche
- Area per istruzione
- Area per verde attrezzato
- E1-E2 Fascia tutela
- FICHELLA (terreno agricolo)
- Zona residenziale di espansione
- Zona residenziale residua di completamento

- Stato attuale dei terreni di proprietà comunale**
- area verde attrezzata
- aree a destinazione sociale
- impianti sportivi
- libera
- recintata
- recintata e piantumata
- vora

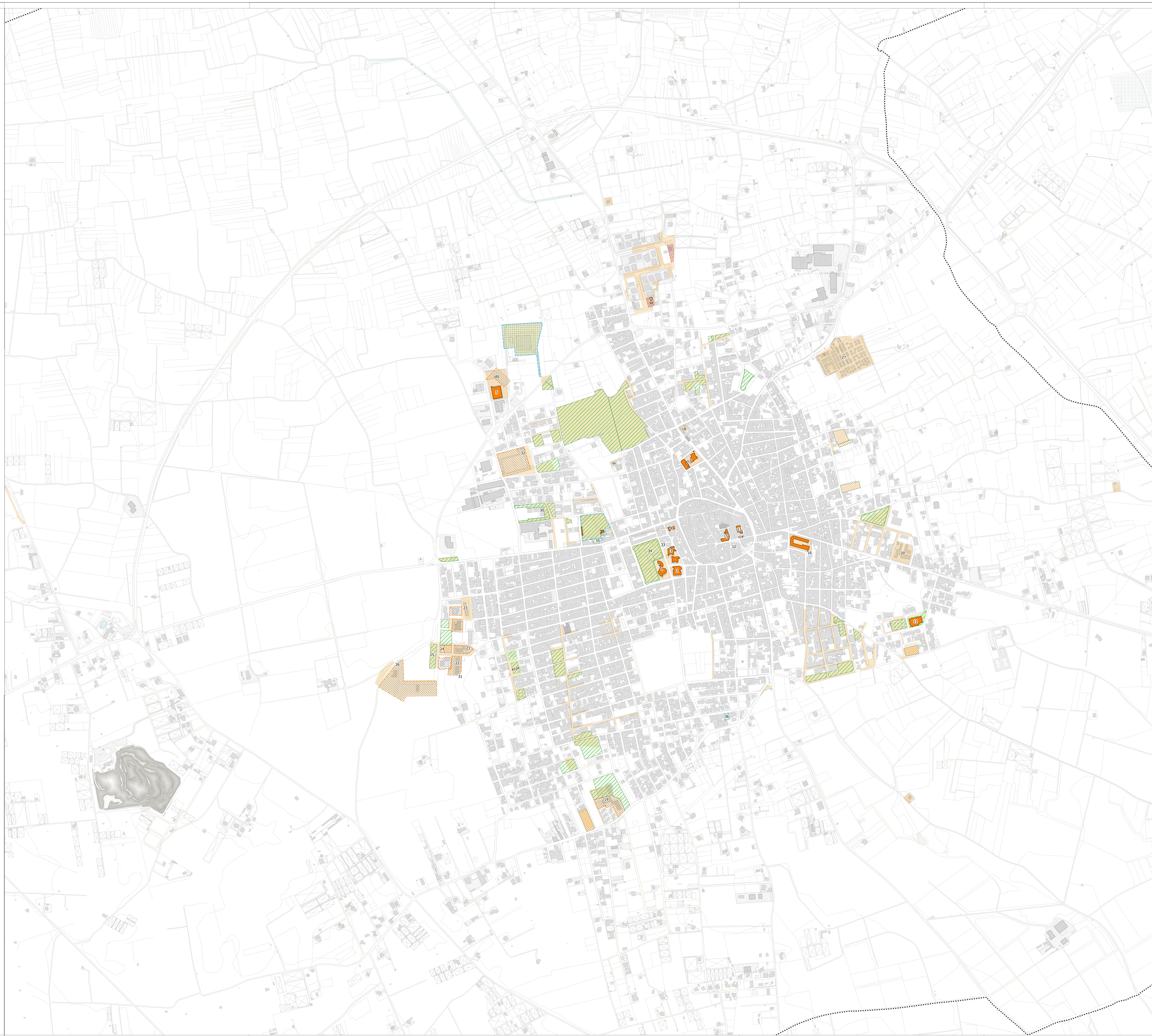

SC.PC.3

Comune Spinaldi e STI
Ing. Arch. Giuseppe Falconeri
Arch. Roberto Panti
Urb. Valerio Panti
Urb. Daniele Ballo
Urb. Silvio Stranella
Arch. Chiara Duranti

Gruppo di Urbanizzazione
Dott. Sc. Arch. Luca Urban
Dott. Sc. Arch. Luca Urban
Aspetti Agronomici e Forestali
Dott. Sc. Biol. Chiara Marzocchi
Dott. Agr. For. Luca Naldi
Dott. Agr. For. Marco Scavanti

Aspetti di valutazione
Dott. Comm. Corrado Guzo
Aspetti Geologici
Avv. Silvano Lazzari

Progettazione Urbanistica
Arch. Francesco Nigro
Aspetti Geologici
Geol. Antonio Nelli

Autorità con
Approvato con

Direttore Ufficio Tecnico
Ing. Roberto Ballo
Ufficio Tecnico
Dott. Comm. Corrado Guzo
geom. Donata Paladini

Sinisco
Arch. Riccardo Balli
Assessorato all'Urbanistica
Avv. Carmine Antonio Nigro
Segretario Comunale
Dott. Enzo Verdesca



COMUNE DI LEVERANO

PUG 2021
Piano Urbanistico Generale
Legge regionale 26/2001 e s.m.l.
SC.PC. Pianificazione comunale e patrimonio pubblico
CARTA DELLE PROPRIETÀ PUBBLICHE

TAV. **SC.PC.3**
scala 1:5.000
luglio 2022